

PANDUANG PENGISIAN SOAL UJIAN VIA APLIKASI MOODLE

1. Buka alamat website <http://www.ujian.mic.ac.id> , ikuti petunjuk yang tertera.
2. Halaman utama aplikasi Moodle
 - Klik menu “Log in” posisi pojok kanan atas

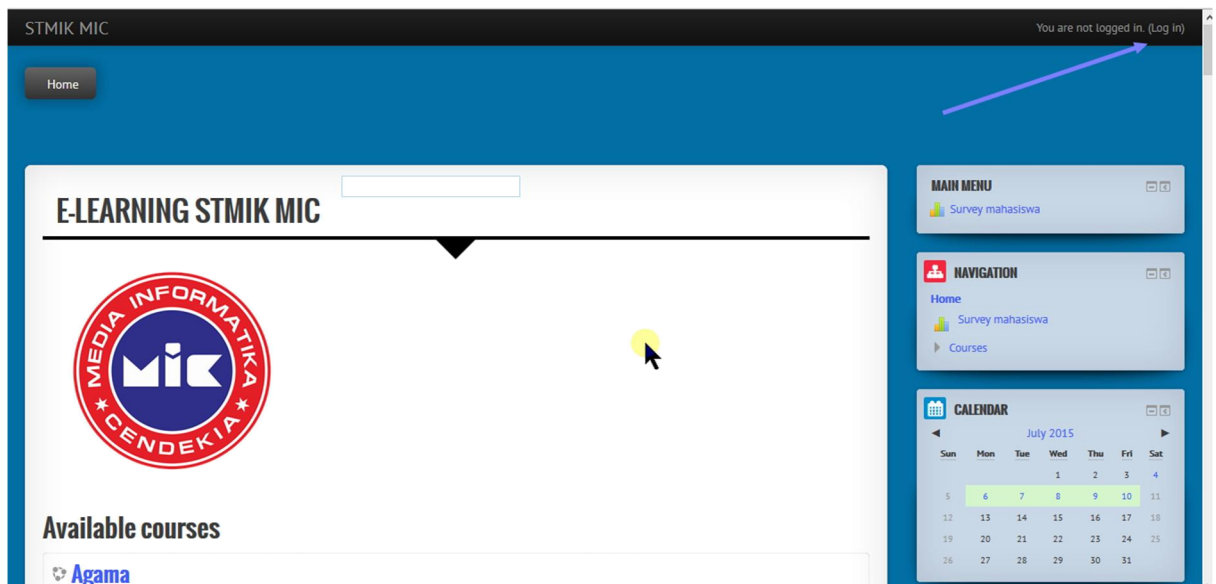

Gambar 1 : Panduan Ujian Via Moodle

3. Selanjutnya tampil halaman pengisian username dan password
 - Isikan username dan password yang telah anda dapatkan dari pihak kampus

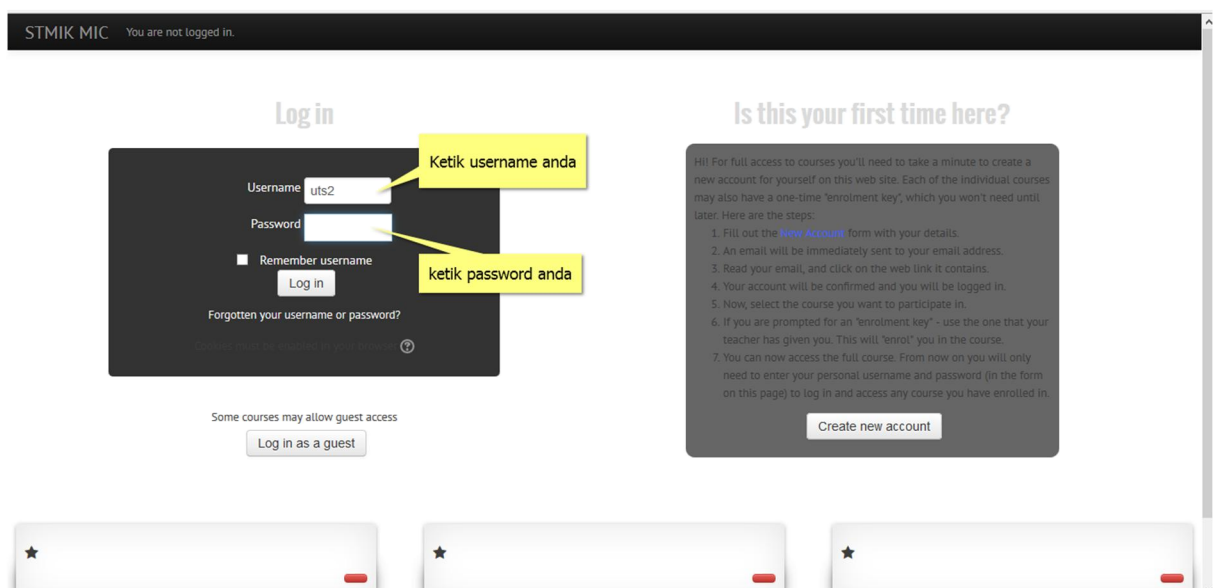

Gambar 2 : Panduan Ujian Via Moodle

4. Tampilan berikutnya adalah halaman utama setelah login
 - Klik mata kuliah yang di ambil pada semester berjalan
 - Jika tidak bisa akses mata kuliah tersebut hubungi admin, mungkin nama anda belum di enrol pada mata kuliah tersebut

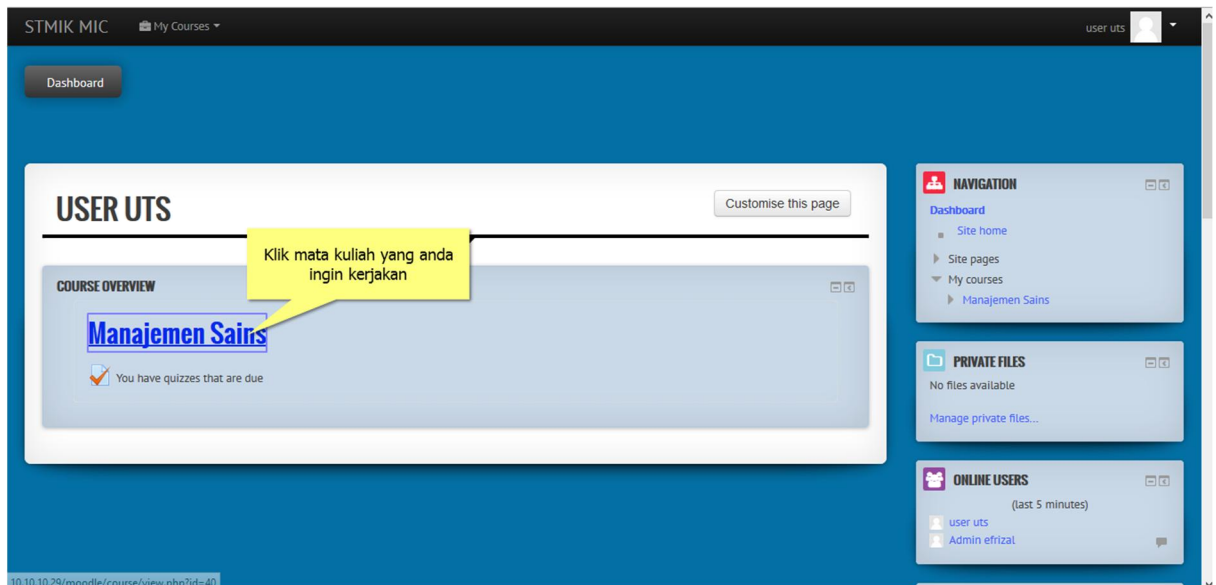

Gambar 3 : Panduan Ujian Via Moodle

5. Tampil mata kuliah yang akan di ujian

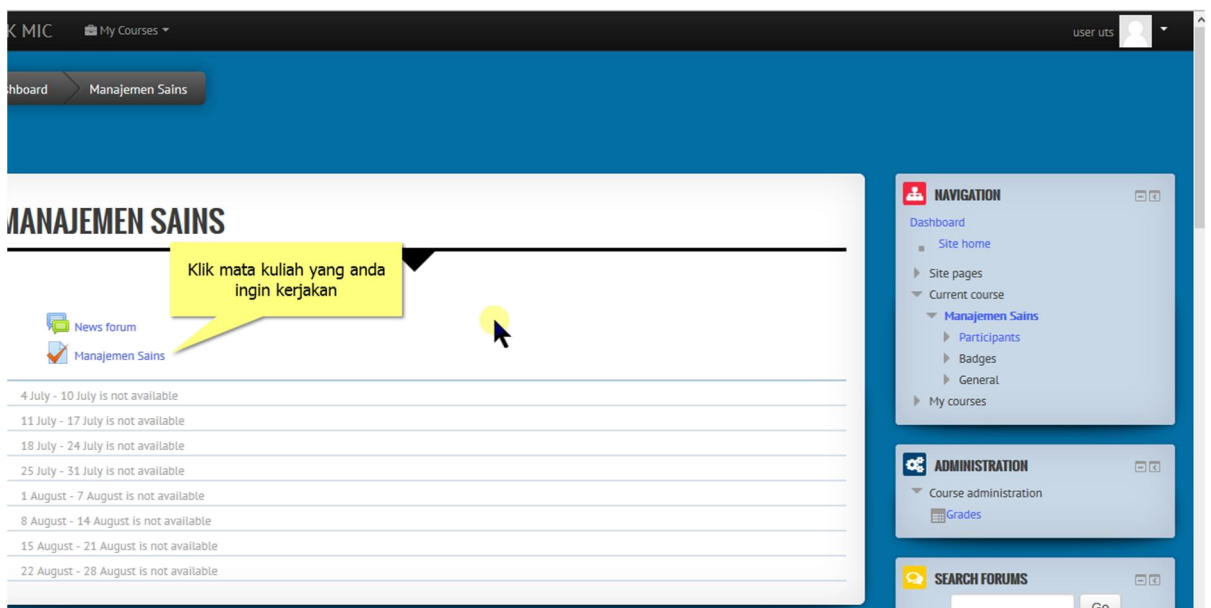

Gambar 4 : Panduan Ujian Via Moodle

6. Konfirmasi persiapan ujian (1)



Gambar 5 : Panduan Ujian Via Moodle

7. Konfirmasi persiapan ujian (2)

- Anda klik start attempt untuk memulai ujian, atau cancle untuk membatalkan tahapan pengerjaan ujian

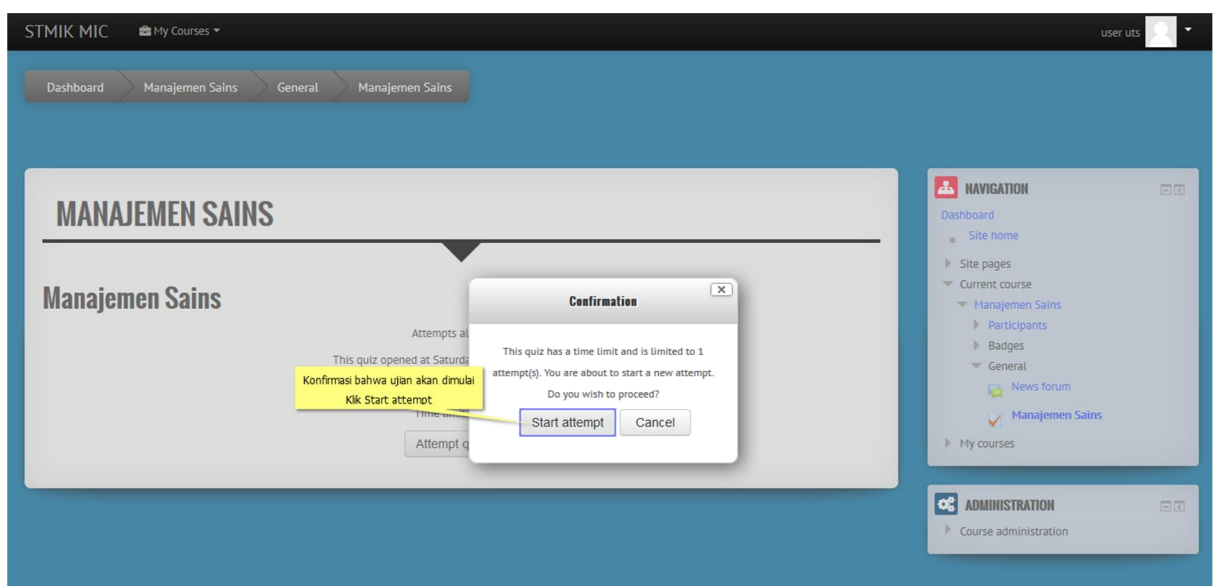

Gambar 6 : Panduan Ujian Via Moodle

8. Tampilan utama soal ujian via moodle

- Berikut tampilan soal teori via moodle
- Cara pengerjaan bisa anda ketik jawaban anda di area yang di tentukan
- Pada contoh ini hanya terdapat 1 soal, jika lebih dari 1 maka soal akan tampil pada tahapan selanjutnya

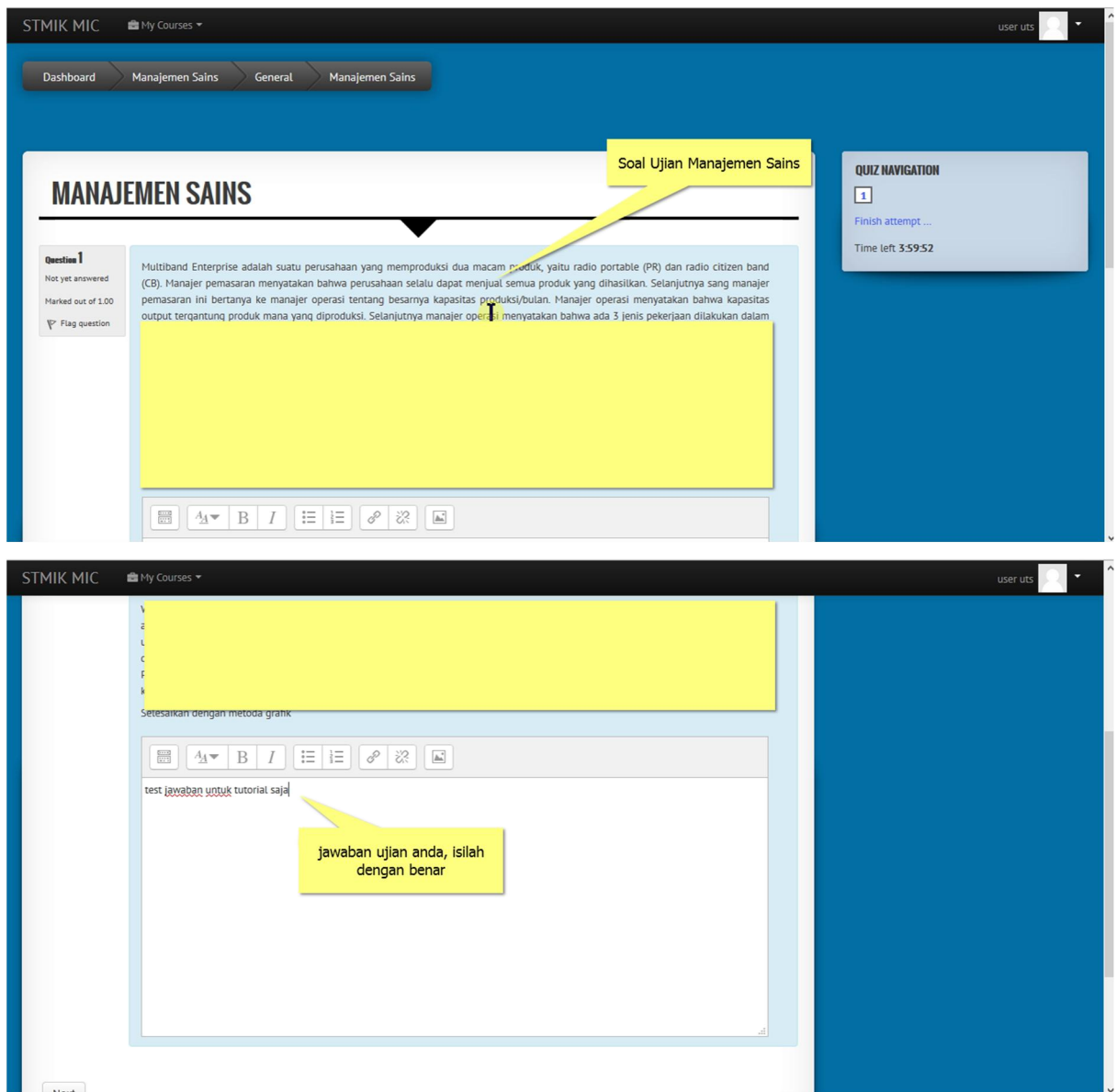

Gambar 7 : Panduan Ujian Via Moodle

9. Konfirmasi pengerjaan jawaban

- Pada tahap ini anda akan di minta menentukan apakah akan mengirim jawaban anda langsung
- Jika tidak yakin dengan jawaban anda, anda bisa klik **“Return To Attempt”**
- Tertera juga durasi pengerjaan soal ujian ini\
- Klik **“Submit all and finish”**

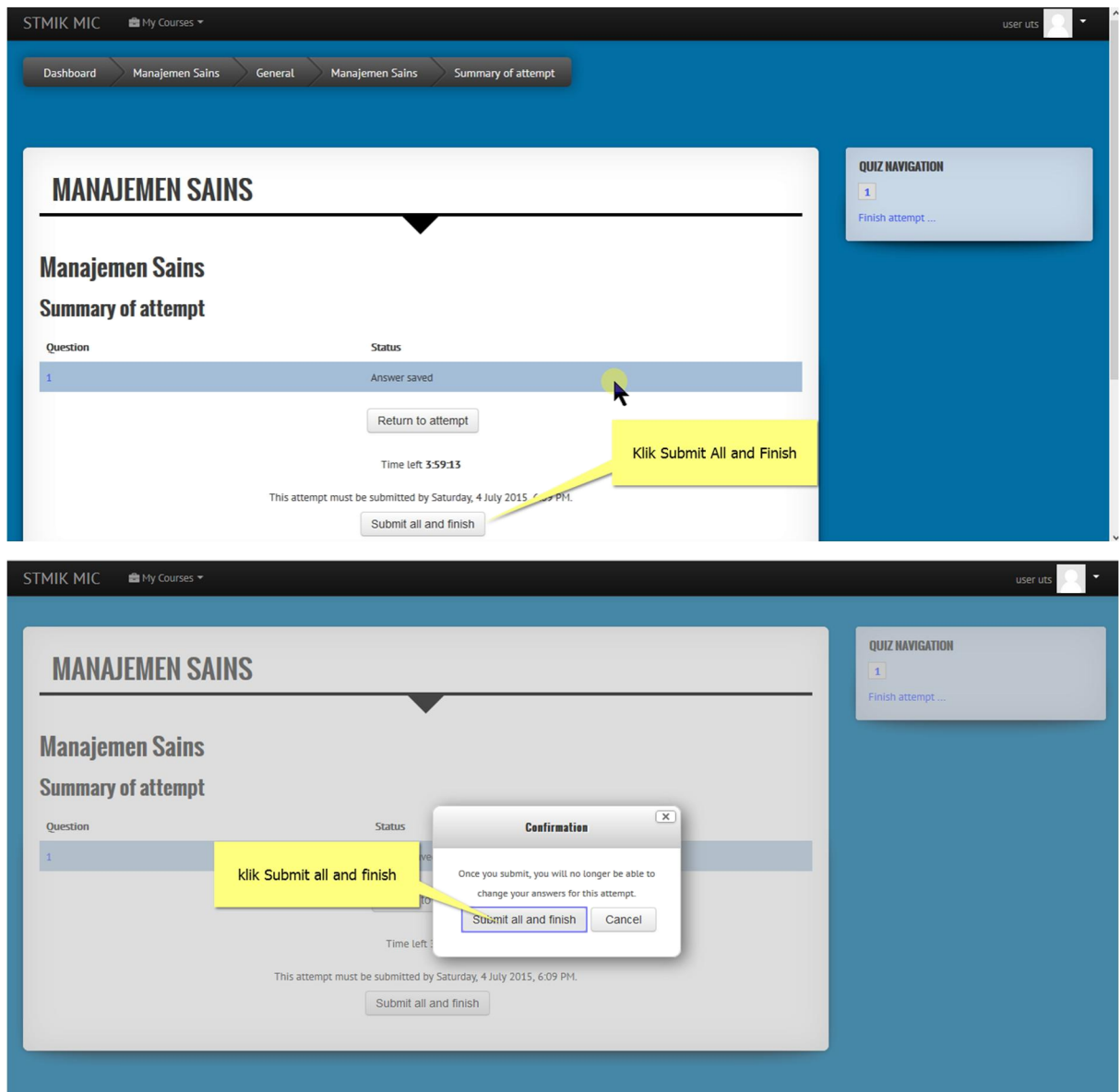

Gambar 8 : Panduan Via Moodle

10. Review / kilasan soal yang telah anda jawab pada tahapan sebelumnya

- Ini adalah tahap akhir dari pengerjaan soal via Moodle
- Jawaban anda sudah tersimpan dalam database



Gambar 9 : Panduan Ujian Via Moodle

11. Tahap akhir aplikasi moodle

- Untuk keluar aplikasi moodle klik icon user posisi pojok kanan atas lalu klik **“Log Out”**

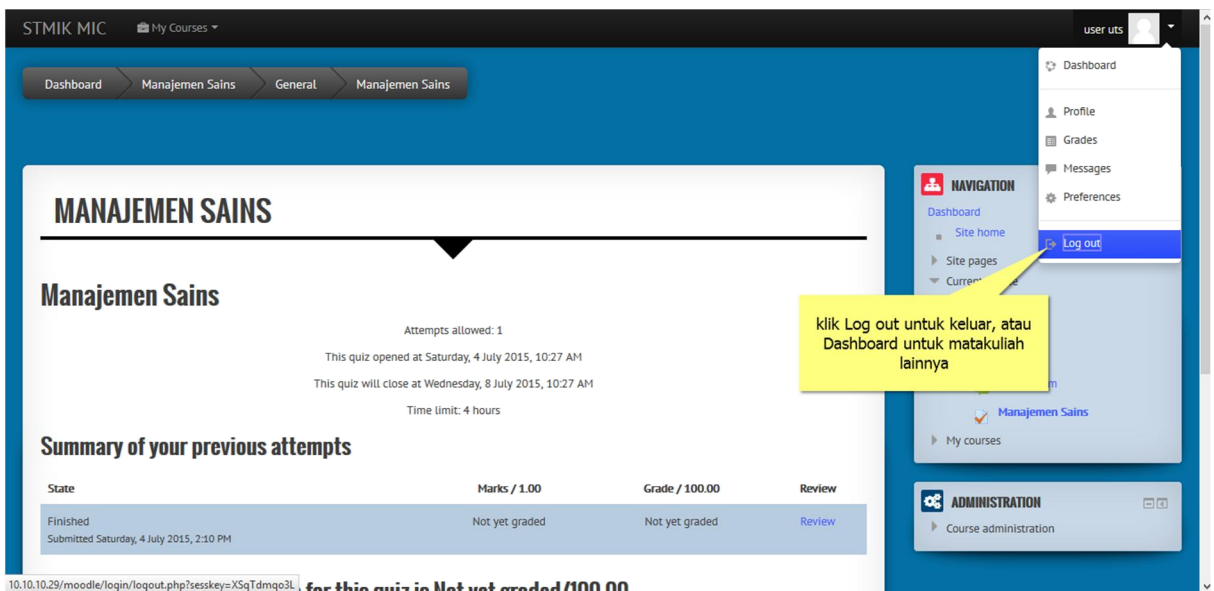

Demikian panduan pengerjaan soal ujian via aplikasi Moodle, jika masih kesulitan bisa hubungi Front Office atau Bagian Puskom Kampus STMIK MIC.